



**Al Comune di Trieste
2° Circoscrizione Altipiano Est**

**Piazza Unità d'Italia 4
34121 Trieste
Presso via Doberdò 20/3**

Riferimento **REOLAMENTO per il funzionamento delle CIRCOSCRIZIONI DI DECENTRAMENTO
Art. 16 Interrogazioni, interpellanze e mozioni**

Oggetto: richiesta di cartellonistica adeguata per indicare l'esistenza del sottopassaggio con percorso dalla fermata dell'autobus in prossimità dell'Obelisco - Opicina

Il sottoscritto **Gianpaolo Penco**, consigliere capogruppo Fratelli D'Italia nella II Circoscrizione Amministrativa (Altipiano Est) del comune di Trieste, presenta la seguente

MOZIONE

PREMESSO che gli attuali mezzi di trasporto pubblici per il raggiungimento di Opicina e della passeggiata sulla Napoleonica sono oggi l'autobus n. 4, la 2/ e la 36;

CONSIDERATO che, sempre più turisti presenti a Trieste, poi si recano sul corso utilizzando gli autobus a disposizione;

CONSIDERATO inoltre che, il turista che vuole percorrere la Napoleonica, scende alla fermata dell'autobus prima della strada che porta al campeggio Obelisco e prima della curva all'incrocio con la strada nuova per Opicina, via Bonomea e Scala Santa. Questo comporta che, non essendoci indicazioni di sottopassaggio e/o strisce pedonali, il turista spesso attraversa in curva a grave rischio e pericolo della propria incolumità e sicurezza in quanto qualsiasi automobilista a fatica vede cosa accade dietro a quella curva;

PREMESSO che, poche decine di metri più avanti c'è il sottopassaggio che permette l'attraversamento in sicurezza dei pedoni, ma non visibile dalla fermata in trattazione;

IMPEGNA

il Sindaco e gli Assessori comunali di competenza di Trieste ad adoperarsi per:

1. quando possibile, indicare anche sui mezzi di trasporto pubblico l'esistenza del sottopassaggio (basta aggiornare l'indicazione della fermata ed il messaggio vocale, ricordando che ad oggi, quasi tutti gli autobus sono dotati di annuncio fermata vocale e qualcuno anche display);
2. installazione di cartellonistica e segnaletica adeguata anche orizzontalmente su marciapiede, che dalla fermata dell'autobus, prima della curva, indichi l'esistenza del sottopassaggio;
3. la pulizia ed il taglio delle siepi che fuoriescono dall'ex Hotel Obelisco e che non permettono il regolare passaggio dei pedoni sul marciapiede che porta per l'appunto al sottopassaggio pedonale.

Consigliere 2 circoscrizione del comune di Trieste

Capogruppo FDI

Gianpaolo Penco

Trieste, 12 giugno 2024

Gianpaolo Penco

Alcune foto indicative

Planimetria area che indica la zona e fermata autobus



Foto della fermata dell'autobus, marciapiede ex hotel Obelisco e curva



Planimetria che indica la zona e fermata autobus

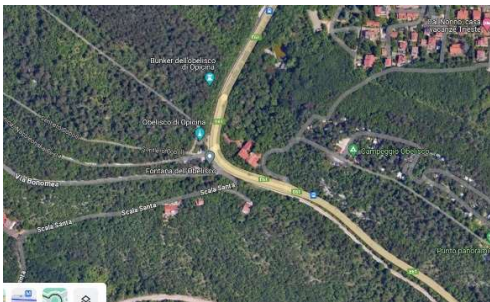
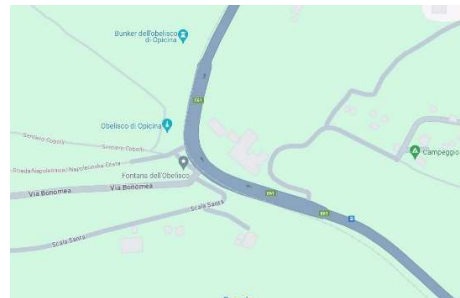

Foto sottopassaggio lato strada interessato dalla mozione

